



# BOLETÍN SEMANAL ESCOLAR

COLEGIO ARAGÓN- SAN BERNARDO

2026

ABRIL

MEJOR ASISTENCIA

## MEJOR ASISTENCIA

FELICITAMOS A LOS ESTUDIANTES DE, CUARTO BÁSICO, SEXTO BÁSICO, OCTAVO BÁSICO Y SEGUNDO BÁSICO POR SU DESTACADA ASISTENCIA DURANTE ESTE MES. SU COMPROMISO Y RESPONSABILIDAD REFLEJAN EL INTERÉS POR SU APRENDIZAJE Y EL VALOR QUE LE OTORGAN A SU FORMACIÓN.

ESPERAMOS QUE CONTINÚEN EN ESTE CAMINO, MANTENIENDO LA CONSTANCIA Y EL ENTUSIASMO, YA QUE LA ASISTENCIA ES FUNDAMENTAL PARA LOGRAR BUENOS RESULTADOS ACADÉMICOS Y UN DESARROLLO INTEGRAL.

¡SIGAN ASÍ, SON UN ORGULLO PARA NUESTRA COMUNIDAD EDUCATIVA!

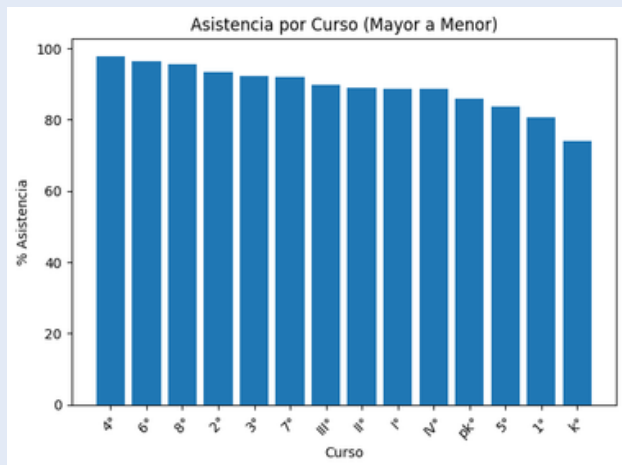

Estos números muestran su dedicación diaria. Conserven esta disciplina. **¡Excelente trabajo!**



**4° BÁSICO 97,8%  
ASISTENCIA**



**6° BÁSICO 96,4%  
ASISTENCIA**



**8° BÁSICO 95,6%  
ASISTENCIA**



**2° BÁSICO 93,4%  
ASISTENCIA**



# BOLETÍN SEMANAL ESCOLAR

COLEGIO ARAGÓN- SAN BERNARDO

2026

ABRIL

**UTP**

## ESTIMADA COMUNIDAD ESCOLAR, PADRES Y APODERADOS INFORMAMOS EL CALENDARIO SEMANAL

Lunes	13	Activación PTI Académico y asistencia
Martes	14	Ensayo SIMCE/PAES
Miércoles	15	Ensayo SIMCE/PAES
Jueves	16	Ensayo SIMCE/PAES

### BOLETÍN ESPECIAL: ¡RUMBO AL SIMCE!

PREPARARSE HOY ES CONSTRUIR EL ÉXITO DEL MAÑANA

LA PALABRA "SIMCE" A VECES GENERA NERVIOSISMO, PERO EN REALIDAD, ES LA GRAN OPORTUNIDAD PARA DEMOSTRAR TODO LO QUE HEMOS CRECIDO ACADÉMICAMENTE. PREPARARSE NO SE TRATA DE "ENTRENAR PARA UN TEST", SINO DE CONSOLIDAR APRENDIZAJES QUE SERVIRÁN PARA TODA LA VIDA.

¿POR QUÉ ES FUNDAMENTAL PREPARARSE CON ANTICIPACIÓN?

MUCHOS CREEN QUE EL SIMCE ES UNA PRUEBA DE SUERTE, PERO LA REALIDAD ES QUE EL ÉXITO ACADÉMICO ES EL RESULTADO DE LA CONSTANCIA. AQUÍ TE EXPLICAMOS POR QUÉ LA PREPARACIÓN MARCA LA DIFERENCIA:

- **CONFIANZA Y SEGURIDAD:** UN ESTUDIANTE QUE CONOCE LA ESTRUCTURA DE LA PRUEBA Y HA REPASADO LOS CONTENIDOS LLEGA CON MENOS ANSIEDAD. EL MANEJO DE LAS EMOCIONES ES EL 50% DEL ÉXITO.
- **IDENTIFICACIÓN DE "VACÍOS":** PREPARARSE PERMITE DETECTAR A TIEMPO QUÉ TEMAS AÚN NO DOMINAMOS, DÁNDONOS EL ESPACIO PARA PREGUNTAR Y CORREGIR ANTES DEL DÍA DE LA EVALUACIÓN.
- **GESTIÓN DEL TIEMPO:** PRACTICAR CON ENSAYOS AYUDA A LOS ALUMNOS A DISTRIBUIR MEJOR SUS MINUTOS, EVITANDO QUE DEJEN PREGUNTAS EN BLANCO POR FALTA DE TIEMPO.





# BOLETÍN SEMANAL ESCOLAR

COLEGIO ARAGÓN- SAN BERNARDO

2026

ABRIL

TALLERES EXTRAPROGRAMATICOS Y  
REFORZAMIENTOS

## TALLERES EXTRAPROGRAMATICOS

Talleres	Profesor	Horarios
Taller de Voleibol. Básica	Cristobal Ramos	Lunes 15:30 a 16:15 horas.
Taller de voleibol. Media	Cristobal Ramos	Lunes 16:15 a 17:00 horas.
Taller de Danza. Básica	Paola Fuentes	Jueves 15:30 a 16:15 horas.
Taller de Danza. Media	Paola Fuentes	Jueves 16:15 a 17:00 horas.
Taller de tenis de mesa. Básica	Patricio Sánchez	Martes 15:30 a 16:15 horas.
Taller de tenis de mesa. Media	Patricio Sánchez	Martes 16:15 a 17:00 horas.
Taller de música. Básica.	Florencia Retamales	Miércoles 15:30 a 16:15 horas.

## ¿Cómo postular a los talleres?

Se debe pedir una autorización en Secretaría y esta debe venir firmada por el apoderado.





# BOLETÍN SEMANAL ESCOLAR

2026

ABRIL

COLEGIO ARAGÓN- SAN BERNARDO

TALLERES EXTRAPROGRAMATICOS Y  
REFORZAMIENTOS

## REFORZAMIENTOS

Actividad	Profesor	Horario
Reforzamiento Primero básico.	Wilma Manriquez	Miércoles 15:30 a 16:15 horas.
Reforzamiento Segundo básico	Marcela Peñaloza	Miércoles 15:30 a 16:15 horas.
Reforzamiento Tercero básico	Viviana Meirone	Lunes y miércoles 15:30 a 16:15 horas.
Reforzamiento Cuarto básico	Fabiola Cortés	Lunes y miércoles 15:30 a 16:15 horas.
Reforzamiento Quinto básico	Claudia Moreno	Miércoles 15:30 a 16:15 horas.
Reforzamiento Sexto básico	Carlos Carriel	Martes y miércoles 15:30 a 16:15 horas.
Reforzamiento Séptimo básico	Paulina Reyes	Martes y miércoles 15:30 a 16:15 horas.
Reforzamiento Octavo básico	Conzuelo Lopez	Miércoles 15:30 a 16:15 horas.
Reforzamiento I° medio	Marcelo Cornejo	Lunes y martes de 16:15 a 17:00 horas.



# BOLETÍN SEMANAL ESCOLAR

2026

ABRIL

COLEGIO ARAGÓN- SAN BERNARDO

## DÍA DE LA ACTIVIDAD FÍSICA





# BOLETÍN SEMANAL ESCOLAR

COLEGIO ARAGÓN- SAN BERNARDO

2026

ABRIL

## RICE

### USO DE BALONES

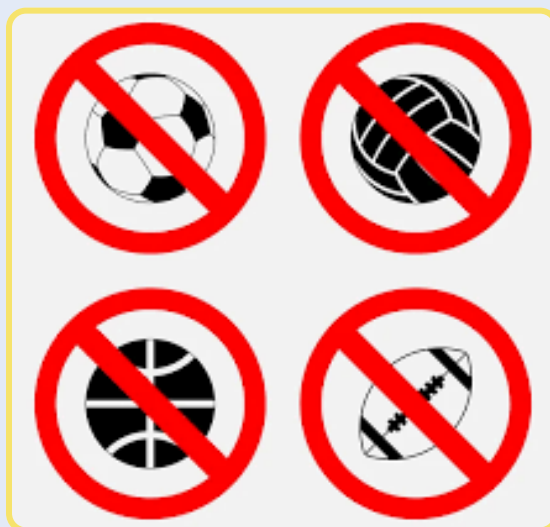

**Informamos** a padres, apoderados y estudiantes que, a partir del **04 de marzo**, queda **prohibido el uso de balones durante los recreos** en nuestras instalaciones. Esta medida busca **proteger la seguridad** de todos y **prevenir accidentes** en el tiempo de descanso.

Los balones estarán permitidos solo en **clases de educación física** o en **actividades deportivas organizadas** por el Colegio, donde podrán participar de manera **controlada y supervisada**.



# BOLETÍN SEMANAL ESCOLAR

2026

ABRIL

COLEGIO ARAGÓN- SAN BERNARDO

## USO DE DISPOSITIVOS MÓVILES

**PROTOCOLO SOBRE LA PROHIBICIÓN DEL USO DE TELÉFONOS CELULARES Y DISPOSITIVOS MÓVILES DURANTE LA JORNADA ESCOLAR**

**OBJETIVO**

- Resguardar el proceso educativo y el bienestar de nuestros estudiantes

**INTENCIÓN PEDAGÓGICA**

- Mejorar la **concentración** y **convivencia escolar**

**PREVENCIÓN DE RIESGOS**

- Bullying • Sexting • Grooming

**EXCEPCIONES AUTORIZADAS**

Solo con permiso de Dirección

- Salud y Emergencias
- Necesidades Educativas Especiales (con informe)
- Uso Pedagógico (autorizado)
- Situaciones de Seguridad (justificadas)

**¡USO PROHIBIDO!**  
Durante toda la jornada escolar

- CELULARES
- SMARTWATCHES
- OTROS DISPOSITIVOS

Apagados y guardados en mochilas

**RESPONSABILIDADES**

- Estudiantes: No usar en clases, recreos ni salidas
- Docentes: Dar ejemplo y cumplir la norma
- Apoderados: Respetar y usar canales oficiales

**¡Colaboremos por el bienestar de todos!**

## DAE

**Promovamos el BUEN TRATO la SANA CONVIVENCIA**

Por una convivencia respetuosa y segura

**Estimadas Familias:**

Esta semana hemos **trabajado** en el aula la importancia de promover el **buen trato** y la **sana convivencia** en nuestros hijos e hijas. Aspectos fundamentales para su desarrollo personal y social.

En la vida cotidiana, tanto en el hogar como en el contexto escolar, las relaciones se construyen a partir del **respeto**, la **empatía** y la forma en que nos comunicamos con los demás. Fomentar el buen trato permite generar ambientes más seguros, inclusivos y positivos para todos y todas.

**¿Cómo reforzar el respeto, la empatía y el buen trato en casa?**

- Promover el BUEN TRATO en la comunicación**
  - Motivar el uso de palabras amables, el respeto en el tono de voz y la escucha activa.
- Reforzar CONDUCTAS POSITIVAS** claras:
  - Definir límites y acuerdos para favorecer el respeto en el hogar.
- Modelar CONDUCTAS;** Recordar que los **adultos** son un referente, mostrando día a día el valor del buen trato.
- Fomentar la EMPATÍA:**
  - Invitarles a ponerse en el lugar del otro y comprender cómo pueden sentirse los demás.
- Reforzar CONDUCTAS POSITIVAS:** Valorar y destacar actitudes de respeto, compañerismo y **solidaridad**.
- Establecer NORMAS CONVIVENCIA** claras. Definir límites y acuerdos para favorecer el respeto en el hogar.

Semana de la Convivencia Escolar



# BOLETÍN SEMANAL ESCOLAR

COLEGIO ARAGÓN- SAN BERNARDO

2026

ABRIL

## RETIROS DE ESTUDIANTES

Recordamos que el retiro de estudiantes se puede realizar **SÓLO** durante las horas de clases,  
**NO SE REALIZARÁN RETIROS EN HORAS DE RECREO/ALMUERZO.**

LOS HORARIOS DE RECREOS Y ALMUERZO SON LOS SIGUIENTES:

**Primer recreo: 09:30 a 09:50**

**Segundo Recreo: 11:20 a 11:40**

**Almuerzo: de Lunes a Jueves 13:10 a 14:55**

**Viernes 11:30 a 12:15**

De lunes a jueves sólo se podrá retirar a los estudiantes hasta las **15:00 horas**. El viernes hasta las **11:30 horas**.

**En Educación Parvularia, no se podrán hacer retiros durante la hora del almuerzo, desde las 11:55 a 12:40 hrs.**

**Se recuerda que ningún estudiante se puede retirar solo del establecimiento, siempre debe ser con el apoderado titular o suplente.**



# BOLETÍN SEMANAL ESCOLAR

COLEGIO ARAGÓN- SAN BERNARDO

2026

ABRIL

## SOBRE LOS ATRASOS DE ESTUDIANTES

Se recuerda que con **tres atrasos sin justificar** se aplicará reglamento interno.

Los estudiantes que ingresen a partir de las **08:15** deberán presentarse con su apoderado para justificar el atraso.

Se informa a todos los apoderados de **Pre kínder** y **Kínder** que, todos los estudiantes que lleguen después de las **08:00 horas**, serán acompañados por los **inspectores del colegio, el apoderado no podrá ingresar a la sala.**



# BOLETÍN SEMANAL ESCOLAR

2026

ABRIL

COLEGIO ARAGÓN- SAN BERNARDO

## CONVIVENCIA ESCOLAR

### USO DE PATIOS

#### Estimados apoderados:

Junto con saludar, recordamos a ustedes que cada nivel cuenta con

**un patio asignado**

para su uso **durante** los recreos.



Es fundamental reforzar esta indicación en el hogar, con el fin de **promover el orden** y **prevenir posibles accidentes** dentro del establecimiento.



Agradecemos su colaboración y compromiso con la seguridad de nuestros estudiantes.

Saludos cordiales.



1° PISO  
PATIO A'

2° PISO  
PATIO B'

3° PISO  
PATIO C'

CADA PISO,  
SU PATIO





# BOLETÍN SEMANAL ESCOLAR

2026

ABRIL

COLEGIO ARAGÓN- SAN BERNARDO

## CONVIVENCIA ESCOLAR

**Cuidemos nuestro espacio de juego**

**La basura va al basurero**  
(No la dejamos en el suelo)

**Usamos los juegos con cuidado**  
(Sin empujar ni romper)

**Respetamos nuestro entorno**  
(Cuidamos plantas y espacios)

**Trabajamos en equipo**  
(Todos ayudamos a mantener limpio)

**Trabajamos en equipo**  
(Todos ayudamos a mantener limpio)

**“Un patio limpio es un lugar mejor para jugar.”**

**¡PROHIBIDO TRAER MATERIALES A LOS ESTUDIANTES!**

**LOS ESTUDIANTES SON RESPONSABLES!  
¡DE SUS COSAS!**

**¡ELLOS SON RESPONSABLES!**



# BOLETÍN SEMANAL ESCOLAR

COLEGIO ARAGÓN- SAN BERNARDO

2026

ABRIL

## UNIFORME ESCOLAR Y PRESENTACIÓN PERSONAL 2026

Durante el año **2026**, los niños y niñas de **Prebásica a 2º año básico**, podrán utilizar el **buzo del colegio** como uniforme escolar.

## UNIFORME ESCOLAR Y PRESENTACIÓN PERSONAL 2026



**Damas:** Polera institucional azul marino piqué, falda gris 6 tablas, calcetines azul marino, zapato azul marino, polar institucional



**Varones:** Polera institucional azul marino piqué, pantalón gris, zapato azul marino, polar institucional.

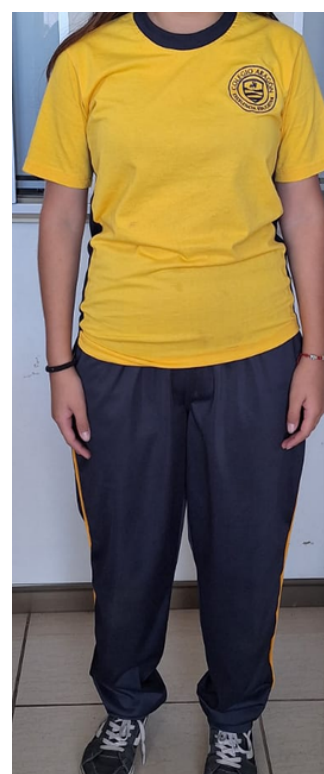

**Buzo Institucional**  
Polera amarilla cuello polo, pantalón azul marino, poleron azul marino, zapatillas

Queda excluido del uniforme las **tinturas, piercing, gorros, bufandas de colores** u otros que no cumplan la función de abrigar en período de invierno. Los estudiantes en clase de Educación Física **deben usar buzo y polera del colegio y zapatillas**. El buzo es de uso **exclusivo para la clase de Educación Física** y para las **salidas extraescolares**.